

# KIRKLARELİ ÜNİVERSİTESİ



## 2020-2021 EĞİTİM-ÖĞRETİM YILI ORYANTASYON (UYUM) PROGRAMI

# İÇERİK

Kırkireli Üniversitesi Genel Bilgiler

Öğrenci İşleri Daire Başkanlığı Hizmetleri

Kütüphane ve Dokümantasyon Daire Başkanlığı Hizmetleri

Sağlık, Kültür ve Spor Daire Başkanlığı Hizmetleri

Değişim Programları (Erasmus, Mevlana, Farabi)

Kariyer Merkezi Hizmetleri

Uzaktan Eğitim Merkezi Hizmetleri

Engelsiz Üniversite Koordinatörlüğü

# KIRKLARELİ ÜNİVERSİTESİ AKADEMİK YAPISI

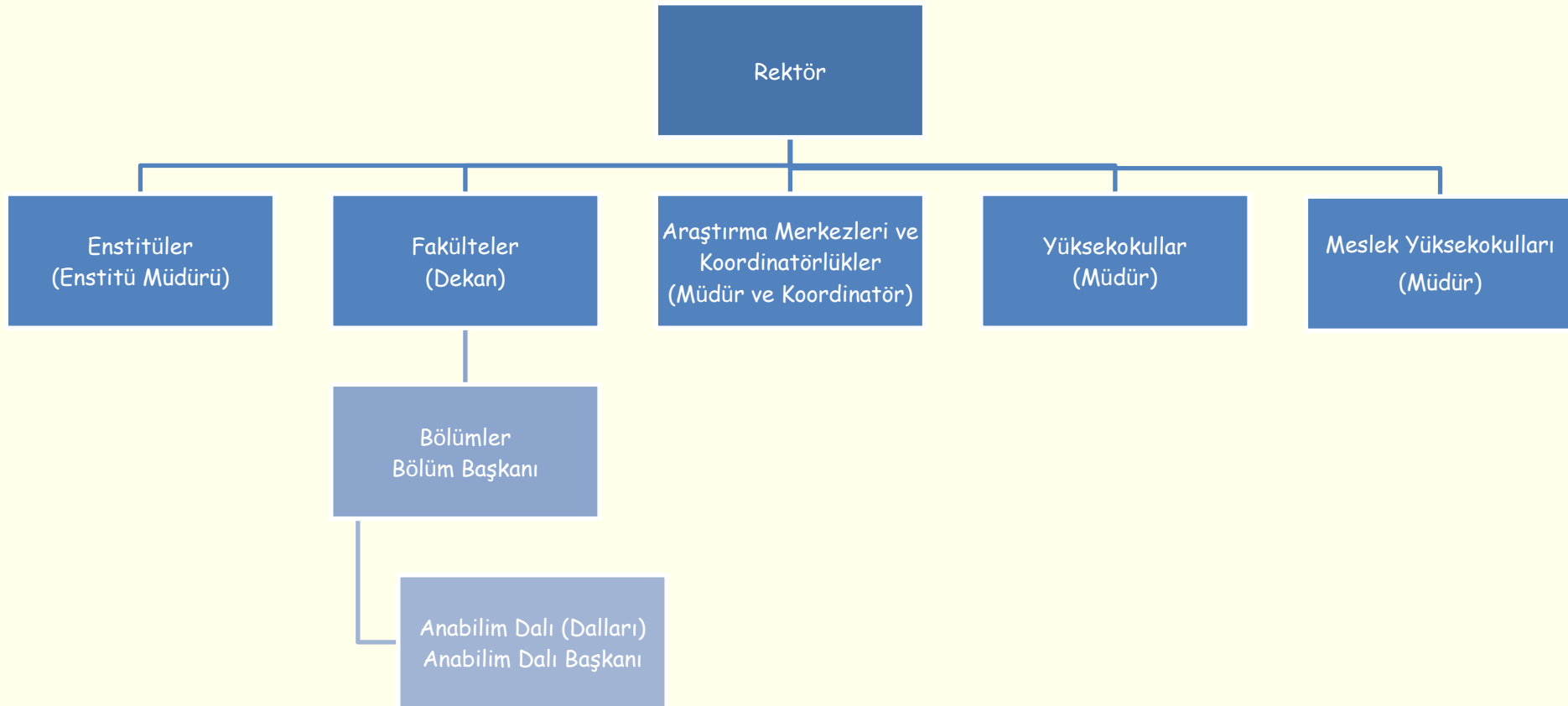

# ÜNİVERSİTE YÖNETİMİ

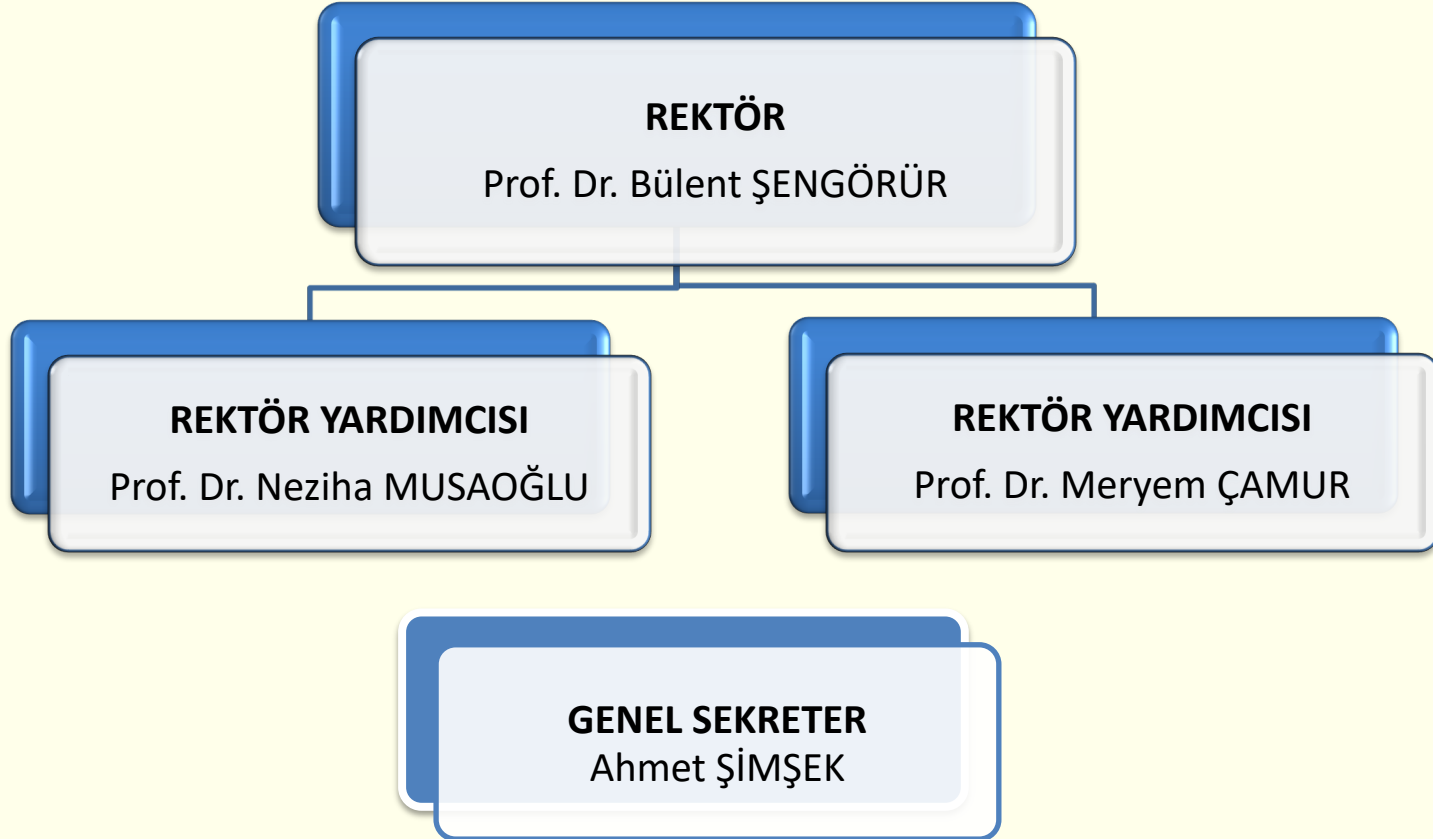

Kurumsal Web Adresi: <http://www.klu.edu.tr>

# GENEL BİLGİLER



3 Enstitü



12 Fakülte



2 Yüksekokul



7 Meslek Yüksekokulu



1 Devlet Konservatuvarı



3 Rektörlüğe Bağlı Birim



13 Koordinatörlük



14 Uygulama ve Araştırma Merkezi

778 Akademik Personel

292 İdari Personel

177 Sürekli İşçi

23583 Öğrenci

# ÖĞRENİM DÜZEYİNE GÖRE ÖĞRENCİ SAYILARI

|             |          |                         |                          |                           |           |
|-------------|----------|-------------------------|--------------------------|---------------------------|-----------|
| 10.238      | 12.519   | 616                     | 61                       | 112                       | 37        |
| • ÖN LİSANS | • LİSANS | • YÜKSEK LİSANS (TEZLİ) | • YÜKSEK LİSANS (TEZSİZ) | • YÜKSEK LİSANS (UZAKTAN) | • DOKTORA |

**TOPLAM ÖĞRENCİ SAYISI: 23.583**

# YERLEŐKE GÖRSELLERİ

## KAYALI YERLEŐKESİ ANA GİRİŐİ



## REKTÖRLÜK



# MERKEZİ DERSLİKLER





# TIP FAKÜLTESİ



Bina yapımı devam etmektedir...

# LABORATUVARLAR

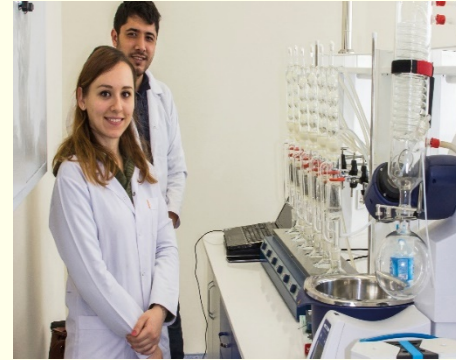

# KÜTÜPHANE



# YEMEKHANE





Üniversitemiz ▾

Akademik Birimler ▾

İdari Birimler ▾

Uluslararası ▾

Kütüphane

Öğrenci Kulüpleri

İletişim ▾



### REKTÖRÜMÜZÜN MESAJI



### SIK SORULAN SORULAR



### GENEL BİLGİLER



### KONTENJAN & PUANLAR



### BARINMA İMKANLARI



### ÖĞRENCİ DEĞİŞİMİ



### TANITIM VİDEOSU



### FOTOĞRAFLARLA ÜNİVERSİTEMİZ



### TANITIM KATALOĞU

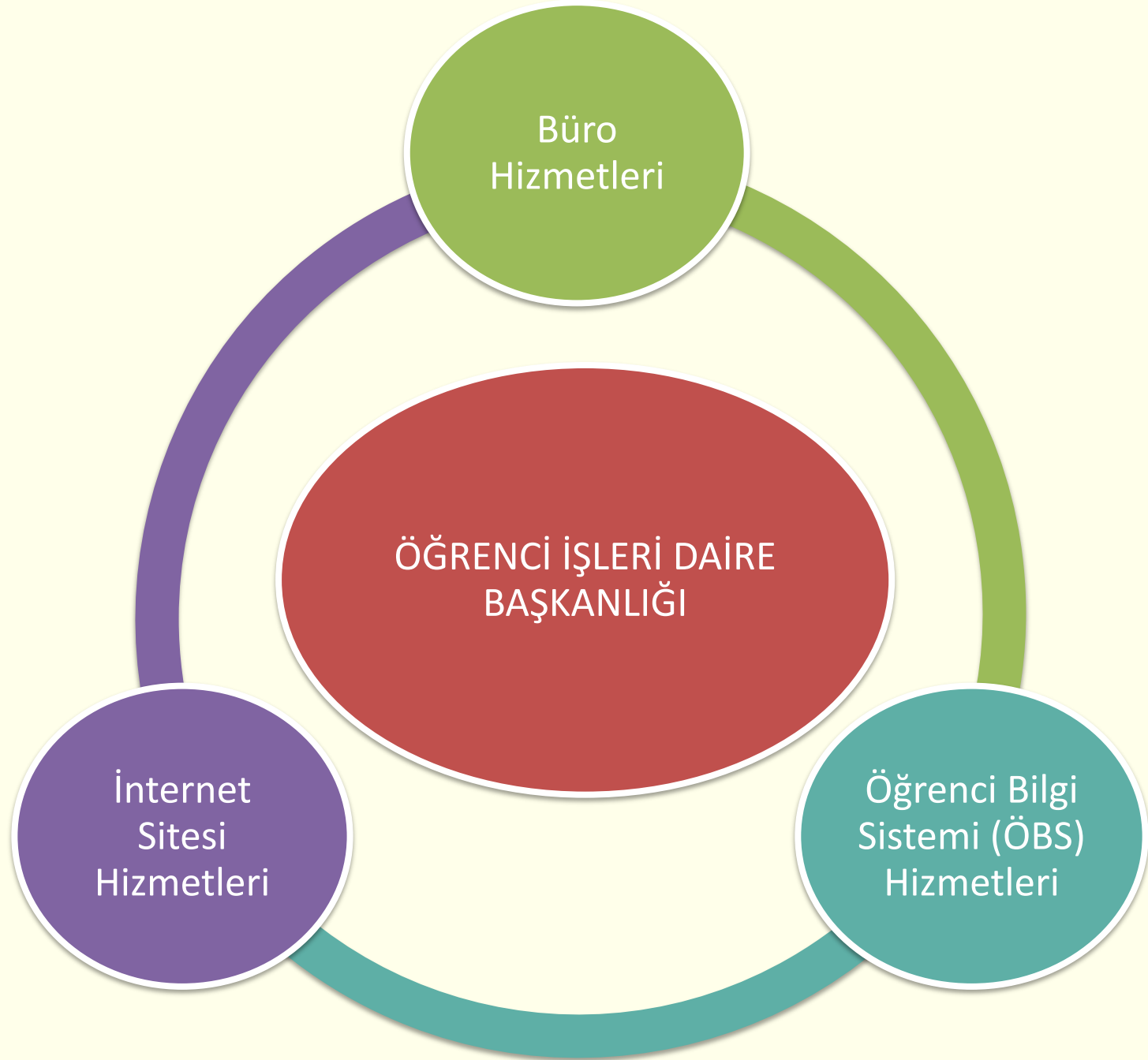

KLU - T.C. KIRKLARELİ ÜNİVERSİTESİ x KLU - Öğrenci İşleri Daire Başkanı x

Güvenli değil | oidb.klu.edu.tr

KIRKLARELİ ÜNİVERSİTESİ 2007

# T.C. KIRKLARELİ ÜNİVERSİTESİ

Öğrenci İşleri Daire Başkanlığı

Başkanlığımız İdari Personel Akademik Öğrenci Uluslararası Öğrenci Mevzuat Yatay Geçiş Dokümantasyon Aday Öğrenciler

Bağlantılar

- Anasayfa
- YÖK
- ÖSYM
- E-Devlet
- Ödemeler +
- Sayısal Bilgiler +
- Öğrenci Konseyi +
- İstek-Öneri
- İletişim



Duyurular

**2019-YKS ELEKTRONİK KAYIT İŞLEMLERİ** 23/08/2019  
1825 Okunma

**2019 LİSANS TAMAMLAMA KAYIT DUYURUSU** 07/08/2019  
3261 Okunma

**2019 YKS SONUCUNA GÖRE ÜNİVERSİTEMİZE YERLEŞEN ADAYLARIN KAYIT İŞLEMLERİ** 06/08/2019  
5058 Okunma

Arama

Site içi arama (En az 2 harf) Ara

Takvim

Gün Hafta Ay 09/2019 Bugün < >

| 26/08 | 27/08 | 28/08 | 29/08 | 30/08 | 31/08 | 01/09 |
|-------|-------|-------|-------|-------|-------|-------|
| 26    | 27    | 28    | 29    | 30    | 31    | 1     |
| 2     | 3     | 4     | 5     | 6     | 7     | 8     |
| 9     | 10    | 11    | 12    | 13    | 14    | 15    |
| 16    | 17    | 18    | 19    | 20    | 21    | 22    |
| 23    | 24    | 25    | 26    | 27    | 28    | 29    |
| 30    | 1     | 2     | 3     | 4     | 5     | 6     |

TR 17:06 02.09.2019

**Öğrenci İşleri ile ilgili tüm bilgi ve belgelere Başkanlığımız oidb.klu.edu.tr internet adresinden ulaşabilirsiniz.**

# ÖĞRENCİ İŞLERİ DAİRE BAŞKANLIĞI TARAFINDAN YAPILAN İŞLEMLER

- Kesin kayıtlar,
- Diplomalar ve diploma eklerinin düzenlenmesi,
- YÖKSİS işlemleri,
- YKS, yatay geçiş, dikey geçiş, uluslararası öğrenci, lisansüstü vb. kontenjanları, kabul, değerlendirme ve kayıt işlemleri,
- Akademik Takvimin oluşturulması ve takibi,
- Kayıt yenileme işlemlerinin takibi,
- Öğrenci katkı payı/öğrenim ücretlerinin belirlenmesi ve takibi,
- Diploma, Diploma Eki, Onur/Yüksek Onur Belgeleri basımı.
- Sağlık alanındaki diplomaların İl Sağlık Müdürlüğüne tescil işlemleri,
- Yeni Birim, Bölüm, Program, Anabilim Dalı, Uygulama ve Araştırma Merkezi açılması işlemleri,
- Akademik birimlerin müfredat değişiklikleri (ders açma, kapama, kredi değiştirme vb.)
- Öğrenci disiplin işlemlerinin takibi,
- Öğrenci burslarının takibi (KYK, YÖK Destek Bursları)
- Mevzuat takibi (ön lisans, lisans, lisansüstü, yatay geçiş vb.)
- Uluslararası öğrenciler ile ilgili işlemlerin takibi,
- ASAL askerlik işlemlerinin takibi.



# BİRİM ÖĞRENCİ İŞLERİ (DEKANLIK VE MÜDÜRLÜK) TARAFINDAN YAPILAN İŞLEMLER

- Yatay geçiş taleplerinin kabulü ve değerlendirilmesi,
- İntibak & muafiyet işlemleri,
- Kayıt dondurma taleplerinin değerlendirilmesi,
- Öğretim ve sınavlara ilişkin (Ders & Sınav programları, not itirazları vb.) işlemler,
- Çift anadal ve yandal programları,
- Öğrenci & not döküm (transkript) belgeleri,
- Mezuniyet işlemlerinin onaylanması,
- Öğrenci kartının kaybedilmesi,
- Tüm akademik işlem talepleri



# ÖĞRENCİ İŞLERİ DAİRE BAŞKANLIĞI

Kırklareli Üniversitesi Ön Lisans ve Lisans Eğitim ve Öğretim Yönetmeliği

[http://oidb.klu.edu.tr/Yardimci\\_Sayfalar/184-yonetmelikler.klu](http://oidb.klu.edu.tr/Yardimci_Sayfalar/184-yonetmelikler.klu)

**Akademik Takvim**, üniversitelerin kayıt yenileme, ders ekleme ya da bırakma, akademik konular ile ilgili son başvuru tarihleri, sınav başlangıç-bitiş tarihleri, üniversitenin resmi tatil günleri vb. bilgileri içeren takvimdir.

# ÖĞRENCİ BİLGİ SİSTEMİ



A screenshot of a web browser displaying the Kırklareli University Student Information System (Öğrenci Bilgi Sistemi) website. The browser's address bar shows "obs.klu.edu.tr". The website header includes the Kırklareli University logo, the name "Kırklareli Üniversitesi", and the text "Öğrenci Bilgi Sistemi" with a green icon of a person at a computer. Below the header, there is a blue navigation bar with the text "Onlisans / Lisans / Enstitü". Underneath, there are two login options: "Öğrenci Girişi" (Student Login) and "Akademisyen Girişi" (Academician Login). The footer of the website displays "© Proliz Yazılım". The Windows taskbar at the bottom shows the system tray with the date "02.09.2019" and time "18:15".

- Öğrenci Bilgi Sistemi, uygulamalara bir kullanıcı adı ve şifre ile erişebilmeyi sağlayan sistemdir.
- Ders seçimlerinizi yapmak, notlarınıza bakmak için bu sistemi kullanabilirsiniz.
- Giriş yapmak için: <https://obs.klu.edu.tr>

# KAYIT YENİLEME

Öğrenciler ilk ders kayıt işlemlerini kendileri yapacaktır. Öğrenimleri süresince de Güz ve Bahar dönemleri başında, akademik takvimde belirtilen süreler içerisinde kayıt yenilemek zorundadırlar.

Kayıt yenileme işlemi:

- Öğrenci katkı payı/öğrenim ücretinin ödenmesi **(ikinci öğretim öğrencileri ile bir yükseköğretim programında kayıtlı olup Üniversitemizde ikinci bir programa kayıt olan öğrenciler)**
- <https://obs.klu.edu.tr/oibs/ogrenci/login.aspx> adresine kullanıcı adı (öğrenci numarası) ve şifreniz (T.C. Kimlik numarasının ilk 5 hanesi veya e-Devlet şifresi) ile giriş yaptıktan sonra ders kaydınızı yapabilirsiniz.
- Ders kayıtlarının nasıl yapılacağı ile ilgili detaylı bilgiye [http://oidb.klu.edu.tr/dosyalar/birimler/oidb/dosyalar/dosya\\_ve\\_belgeler/oid.kl.001\\_ders\\_kayit\\_islemleri\\_kilavuzu.pdf](http://oidb.klu.edu.tr/dosyalar/birimler/oidb/dosyalar/dosya_ve_belgeler/oid.kl.001_ders_kayit_islemleri_kilavuzu.pdf) adresinden ulaşabilirsiniz.)

## HATIRLATMALAR

- Ders kaydınızı mümkün olduğunca cep telefonu ile yapmayınız. (İnternet kesilmesi durumunda kaydınız olamamaktadır.)
- E-posta, cep telefonu gibi iletişim bilgilerinizi güncelleyiniz.
- Üniversite ([klu.edu.tr](http://klu.edu.tr)), ÖİDB ([oidb.klu.edu.tr](http://oidb.klu.edu.tr)) ve okuduğunuz birimin internet sitelerini takip etmek güncel haberlerden faydalanmanızı sağlayacaktır.
- Üniversitemiz bünyesinde T.C. Halk Bankası ile anlaşmalı olarak öğrenci kimlik kartı hizmeti sağlanmaktadır. Öğrenci kimlik kartlarının temini konusunda Üniversitemizin web sayfasından duyuru yapılacak olup, web sitemizi ([oidb.klu.edu.tr](http://oidb.klu.edu.tr)) takip etmeniz rica olunur.

## KATKI PAYI / ÖĞRENİM ÜCRETİ

- İkinci öğretim öğrencileri ve öğrencinin kazandığı ikinci üniversite ise katkı payı/öğrenim ücreti ödemesi gerekmektedir. Öğrenim ücreti iki taksit halinde Güz ve Bahar dönemlerinden önce, belirtilen süre içerisinde ödenir.
- Katkı payı / öğrenim ücretini zamanında ödemeyen öğrenciler kayıt yaptıramaz .

# DERS SEÇİMİ

- Akademik ortalamasına göre;
- GANO'su 1,80'in altında olan öğrenciler üst yarıyıldan yeni ders alamaz. Ancak başarısız oldukları alt yarıyıl derslerini tekrar eder. Bu durumda olan öğrenciler ulusal ve/veya uluslararası değişim programından yararlanamaz.
- GANO'su 1,80 ve üzeri olan öğrencilerin alt yarıyıldan alacakları derslerle, kayıt yaptıracakları yarıyıldaki derslerin kredilerinin toplamı ortak zorunlu dersler hariç 40 AKTS kredisini geçemez. Böyle durumlarda bırakılan dersler, açıldığı ilk yarıyıldan tekrar alınır.
- Lisans öğrencileri, bulunduğu dönemden önceki tüm derslerini başararak ve GANO'sunun en az 3.00 olması durumunda, üçüncü yarıyıldan itibaren, ön koşulu olmayan üst yarıyıla/yıla ait derslere kayıt yaptırabilir.
- 1. sınıf öğrencileri ilk yıl Güz ve Bahar yarıyıllarında 30'ar kredilik derse yazılırlar.

Öğrenci, süresi içinde usulüne uygun olarak almadığı (kayıt yapmadığı) derslere devam edemez ve bu derslerin sınavına giremez, girse de notu iptal edilir.

## DERSLERE DEVAM

- Bir dersten veya uygulamadan yarıyıl/yıl sonu ve varsa bütünleme sınavlarına girebilmek için; teorik derslerin en az %70'ine, uygulamalı derslerin ve laboratuvarların ise en az %80'ine devam zorunludur. Bir dersin devam ve uygulamalarında başarılı olma şartlarını bir kez yerine getiren fakat sınavlarda başarılı olamayan öğrencilerin bu derslerin tekrarlarında devam şartı aranmaz. Bu durumdaki öğrencilerin tekrarladıkları dersin yapılacak ara sınavlarına ve yarıyıl/yıl sonu sınavlarına katılmaları gerekir. Yabancı dil ve Türkçe hazırlık programlarında en az %85 devam şartı aranır. Bunu sağlamayan öğrenciler yarıyıl/yıl sonu sınavına giremezler.
- Tekrarlanan derslerde önceki dönemde devam koşulu yerine getirilmişse, devam koşulu aranmaz.
- Derslere düzenli devam etmeniz akademik başarınızı doğrudan etkilemektedir.

# SINAVLAR

- Herhangi bir ders için yarıyıl/yıl içi değerlendirmesi en az bir ara sınav olmak koşuluyla kısa sınav, ödev, uygulama ve diğer çalışmalardan oluşur. Her dersin değerlendirilmesinde; öğrencilerin sorumlu oldukları ara sınav, ödev, uygulama ve diğer çalışmaların başarı notuna katkı oranları dikkate alınır.
- Başarı notu; yarıyıl/yıl içi değerlendirmesi ve yarıyıl/yıl sonu sınavı notlarından hesaplanır. Sınavlar, tam not 100 üzerinden değerlendirilir. Bir dersin yarıyıl/yıl sonu notu; ara sınavın veya ara sınavların aritmetik ortalamasının %40'ı ile yarıyıl/yıl sonu sınavında alınan notun %60'ının toplamıdır. Ancak, yarıyıl/yıl sonu sınavının başarı notuna katkısı birimler tarafından en az %50 en çok %80 olacak şekilde belirlenebilir.

## KAYIT DONDURMA

- Kırklareli Üniversitesi Ön Lisans ve Lisans Eğitim ve Öğretim Yönetmeliğinin 33 üncü maddesinin birinci fıkrasında belirtilen haklı ve geçerli nedenlerin varlığı halinde, bu nedenin ortaya çıkışından veya akademik takvimde belirtilen kayıt yenileme tarihlerinin bitiminden itibaren en geç iki hafta içerisinde ilgili öğrencinin veya kanuni temsilcisinin yazılı talebi üzerine, mazereti kanıtlayacak gerekli belgelerle kayıtlı olduğu birime bildirilmesi şartına bağlı olarak Birim Yönetim Kurulunun kararı ile öğrencinin kaydının dondurulmasına karar verilebilir.



# DANIŞMANLIK HİZMETLERİ

- Her öğrenciye, Üniversitemiz Ön Lisans ve Lisans Eğitim ve Öğretim Yönetmeliğine uygun bir akademik program izlemesini sağlamak üzere bir öğretim üyesi/görevlisi danışman olarak atanır.
- Danışman, öğrenciyi öğrenimi boyunca izler ve öğrencinin devam etmekte olduğu program çerçevesinde öğrencinin her yarıyıl/yıl izleyeceği dersler ve bunlarla ilgili yapılacak değişiklikler hakkında öğrenciye önerilerde bulunur. Öğrencinin alması gereken zorunlu ve seçimlik dersler; devam ettiği programdaki başarı durumu yanında derslerin program içindeki dağılımı, yapısal özellikleri ve benzeri teknik değerlendirmeler de göz önüne alınmak suretiyle danışmanı tarafından belirlenir.
- Öğrenci, yarıyıl/yıl kayıtlarının yapılması veya yenilenmesi sırasında derslerini danışmanı ile birlikte düzenler ve dersler danışmanı tarafından onaylanmadıkça kesinleşmez.

# NOT SİSTEMİ

- Başarı notu; bağıl değerlendirme yöntemi uygulanarak hesaplanır. Bağıl değerlendirme yöntemi uygulama esasları Senato tarafından belirlenir. Bağıl değerlendirmeye esas olacak üç sınır değeri, yarıyıl/yıl sonu sınavı alt limiti (YSSL), başarı notu alt limiti (BNAL) ve bağıl değerlendirmeye katma limiti (BDKL); birimler tarafından belirlenir ve bu sınır değerleri ilgili kurulların önerisi ve Senatonun onayı ile yürürlüğe girer. 100 puan üzerinden YSSL ve BNAL 40'tan, BDKL 20'den az olamaz.
- Bağıl değerlendirme uygulanmayan derslerde bir dersten veya uygulamadan değerlendirmeye alınmak için öğrencinin yarıyıl/yıl sonu sınav notu ve varsa bütünleme notunun 100 puan üzerinden en az 50 olması gerekir. Bu puanın altında kalan öğrenciler doğrudan başarısız sayılır.

# MUTLAK DEĞERLENDİRME TABLOSU

Harfli Başarı Notu / Başarı Katsayısı / Mutlak Sistem Karşılığı

|    |      |        |
|----|------|--------|
| AA | 4,00 | 90-100 |
| BA | 3,50 | 85-89  |
| BB | 3,00 | 80-84  |
| CB | 2,50 | 75-79  |
| CC | 2,00 | 65-74  |
| DC | 1,50 | 55-64  |
| DD | 1,00 | 50-54  |
| FD | 0,50 | 30-49  |
| FF | 0,00 | 0-29   |
| GR | 0,00 | --     |
| DZ | 0,00 | --     |
| S  | --   | --     |
| U  | --   | --     |

# HARF NOTLARI

- Bir dersten AA, BA, BB, CB, CC, DC, DD ve S notlarından birisini alan öğrenci, o dersi başarmış sayılır.
- FD, FF, GR, DZ ve U başarısız harf notlarıdır.
- GR: Derse devam ve uygulama ile ilgili koşulları yerine getirerek o dersin yarıyıl/yıl sonu sınavına girme hakkı olduğu halde sınavına girmeyen öğrencilerin ilgili dersleri için kullanılır ve öğrenci o dersten başarısız sayılır. Bu başarı derecesi, öğrencinin öğrenimi süresince tamamlamakla yükümlü olduğu toplam kredi ve genel ağırlıklı not ortalaması (GANO)/yarıyıl ağırlıklı not ortalaması (YANO) hesabında; ilgili dersin başarı katsayısı 0,00 alınarak GANO/YANO hesabına dersin kredisi katılmak suretiyle FF notu gibi işleme alınır.
- DZ: Derse devam ve uygulama ile ilgili koşulları yerine getirememiş, devamsızlık nedeniyle o dersin yarıyıl/yıl sonu sınavına girme hakkı olmayan öğrencilerin ilgili dersleri için kullanılır ve öğrenci ilgili dersten başarısız sayılır. Bu not FF notu olarak işleme alınır.

## Öğrenci İşleri Daire Başkanlığı Telefon Numarası: 444 40 39 Dahili: 2

| <b>Akademik Birimler</b>             | <b>Telefon</b>          |
|--------------------------------------|-------------------------|
| Tıp Fakültesi                        | 214 54 13               |
| Fen Edebiyat Fakültesi               | 246 17 34-40-41         |
| İktisadi ve İdari Bilimler Fakültesi | 246 17 09               |
| İlahiyat Fakültesi                   | 246 16 66               |
| Hukuk Fakültesi                      | 444 4 039 (1082 - 1083) |
| Mimarlık Fakültesi                   | 214 17 40               |
| Mühendislik Fakültesi                | 214 05 14-15            |
| Teknoloji Fakültesi                  | 214 20 83               |
| Turizm Fakültesi                     | 246 15 32               |
| Uygulamalı Bilimler Fakültesi        | 412 84 57-58            |
| Sağlık Yüksekokulu                   | 214 54 13               |
| Teknik Bilimler Meslek Yüksekokulu   | 214 18 45               |
| Sosyal Bilimler Meslek Yüksekokulu   | 212 96 40-41            |
| Sağlık Hizmetleri Meslek Yüksekokulu | 214 38 25               |
| Lüleburgaz Meslek Yüksekokulu        | 417 49 96               |
| Babaeski Meslek Yüksekokulu          | 512 54 83               |
| Pınarhisar Meslek Yüksekokulu        | 615 33 03               |
| Vize Meslek Yüksekokulu              | 318 34 44               |

# KÜTÜPHANE HİZMETLERİ

- Kütüphane web sayfası, elektronik veri tabanları, elektronik kaynaklar, elektronik dergiler, kütüphaneler arası belge sağlama ve ödünç verme ve bilgi tarama, video etkinlikleri ile kullanıcılarına çağdaş hizmetler sunmaktadır.
- Kütüphane Merkez Binamız Kayalı Kampüsü içerisinde Sosyal Yaşam alanı içerisinde bulunmaktadır. Merkez Kütüphanemize bağlı olarak Lüleburgaz Uygulamalı Bilimler Fakültesi, Vize MYO ve Babaeski MYO da kütüphanelerimiz bulunmaktadır.
- Süreli yayınlar açık raf düzeninde yerleştirilmiştir. İnternet ortamında kütüphane malzemesini taramak için Merkez Kütüphane WEB sitesindeki “katalog tarama” menüsüne girerek koleksiyon taranabilmektedir.

Ayrıntılı Bilgi İçin: <http://kddb.klu.edu.tr/>



**KIRKLARELİ ÜNİVERSİTESİ MERKEZ KÜTÜPHANESİ  
ÜYE BAŞVURU FORMU**



|                           |   |  |  |  |
|---------------------------|---|--|--|--|
| <b>T.C.<br/>Kimlik No</b> |   |  |  |  |
| <b>Adı</b>                |   |  |  |  |
| <b>Soyadı</b>             |   |  |  |  |
| <b>Cinsiyeti</b>          | <b>Erkek</b><br><input type="checkbox"/>    | <b>Kadın</b><br><input type="checkbox"/> |  |  |
| <b>Grubu</b>              | <b>Akademik</b><br><input type="checkbox"/> | <b>İdari</b><br><input type="checkbox"/> | <b>Öğrenci</b><br><input type="checkbox"/> | <b>Yüksek Lisans</b><br><input type="checkbox"/> |
| <b>Fakülte /MYO</b>       |   |  |  |  |
| <b>Bölüm</b>              |   |  |  |  |
| <b>Öğrenci No</b>         |   |  |  |  |
| <b>Ünvan / Sicil</b>      |   |  |  |  |
| <b>Görev Yeri</b>         |   |  |  |  |
| <b>E-mail</b>             |   |  |  |  |
| <b>Telefon No</b>         |   |  |  |  |
|                           |   |  |  | <b>TARİH / İMZA</b>                              |

- Merkez Kütüphane, öğrenciler ile akademik ve idari personele üye olmak şartıyla kütüphane hizmetlerinden yararlanma imkanı sunmaktadır.
- Kampüs dışı erişim sağlayan VETİS uygulamasına kayıt olarak da kütüphane üyeliğinizi gerçekleştirebilirsiniz.

# KÜTÜPHANE KAYNAKLARI

| Kütüphane Kaynakları | Sayısı  |
|----------------------|---------|
| Basılı Kitap Sayısı  | 67.328  |
| Basılı Dergi Sayısı  | 7.693   |
| Veritabanları Sayısı | 64      |
| E-Kitap Sayısı       | 702.209 |





# KÜTÜPHANE KAYNAKLARI

- ❖ Merkez Kütüphanemizde 62128 adet
- ❖ Uygulamalı Bilimler Fakültesi Kütüphanemizde 3830 adet
- ❖ Babaeski MYO Kütüphanemizde 1620 adet
- ❖ Vize MYO Kütüphanemizde 274 adet basılı kitabımız mevcuttur.
- ❖ Basılı kitaplarımızın haricinde bulunduğunuz ortamdan rahatlıkla erişim sağlayabileceğiniz 500.000'in üzerinde elektronik kaynaklarımız ile eğitiminizi destekleyeceğini düşündüğümüz veri tabanlarına ait abonelikler merkez kütüphanemizce hizmete sunulmaktadır.

➤ Öğrenim hayatınızda eğitiminize destek vereceğini düşündüğümüz e-kaynaklara ve yardımcı programlara erişim sağlayabilmeniz için öncelikle [@klu.edu.tr](mailto:@klu.edu.tr) uzantılı mail adreslerine sahip olmanız gerekmektedir.

➤ Web sitemizde yer alan kurulum kılavuzlarının adımlarını takip ederek bilgisayar ve cep telefonunuza gereken ayarları yaptığınız takdirde kampüs içi ve dışında her alanda e-kaynaklara rahatlıkla erişim sağlayabilirsiniz.



27/03/2017 14:33:25 - 05/04/2018 14:33:25 - 4203 Okunma



## CEP KÜTÜPHANEM

Değerli kullanıcılarımız,

Kırkireli Üniversitesi, Kütüphane ve Dokümantasyon Daire Başkanlığı, kütüphane otomasyon sistemi Yordam BT işbirliği ile kütüphaneye ilgili işlemlerin mobil cihazlardan yapılmasını sağlayan, "Cep Kütüphanem" uygulamasını başlattı.

"Cep Kütüphanem" uygulaması ile kütüphanemizdeki eserleri tarayabilir, üzerinizdeki kitapları görebilir, ödünç aldığınız kitapların süresini uzatabilir, "okuma listeme ekle" işlemlerinizi yapabilir, Kütüphanemizde yapılan hatırlatma bildirimlerini rahatlıkla görebilirsiniz.

"Cep Kütüphanem" uygulamasını **AppStore** ve **Google Play** üzerinden ücretsiz olarak indirebilirsiniz.

Uygulamayı kullanmaya başlarken bir kez üye kodunuz (TC numaranız) ve şifreniz ile giriş yapmanız yeterli olacak. Kütüphanedeki yeniliklerden ve uyanlardan haberdar olacaksınız.

Üye Kodu: TC KİMLİK NUMARANIZ

Şifre : İlk girişte Şifremi unuttum/Belirlemedim seçeneğini tıklayarak şifrenizi oluşturabilirsiniz.



ANDROID APP ON  
Google play

Download on the  
App Store



CEP KÜTÜPHANEM  
"Kütüphaneler artık cebimde!"

Anında - Hızlı - Gerçek Zamanlı

Cebinizden Erisin!

# VERİTABANLARINA UZAKTAN ERİŞİM



Veritabanı Erişim ve İstatistik Sistemi

- Vetis Nedir?
- Nasıl Kullanırım?
- Kimler Yararlanabilir?
- Ayrıcalıkları
- Güvenlik

- ✓ KVK uyarınca gizliliğiniz güvence altında!
- ✓ Veritabanlarına tek şifre ile erişim.
- ✓ Ek ayar yapmayın, teknik detaylarla uğraşmayın!

 SİSTEME GİRİŞ YAP / KAYIT OL

 Kullanım Kılavuzu

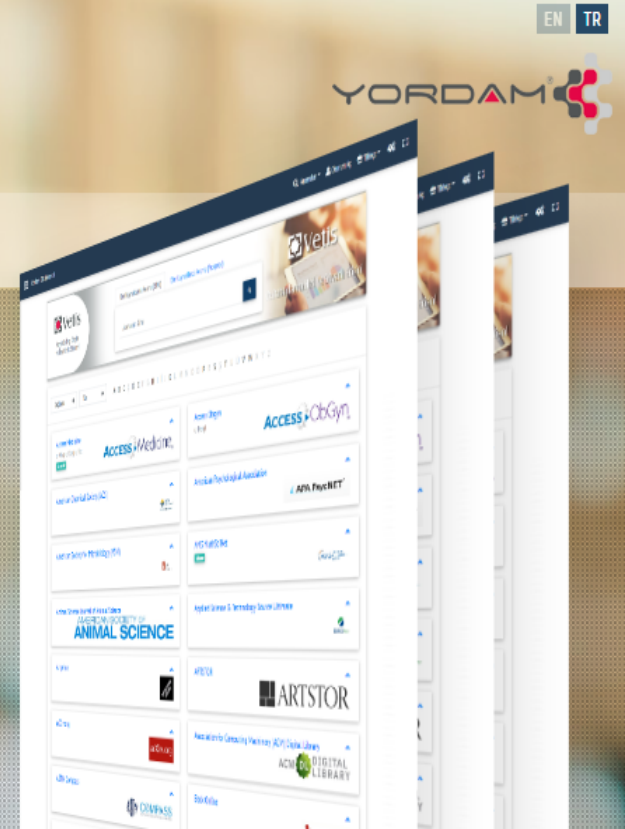



Cep Kütüphanem Uygulamasıyla Ödünç Bilgilerini Görebilme, Kitap Süresi Uzatma, Katalog Tarama vb. İşlemleri yapabilirsiniz.

100'lerce kütüphane, kitabı cebinizden tarayın!

İlk ve Tek

## Kütüphane Bağlantıları

[Üye Girişi](#)[Veritabanlarına Kampüs Dışı Erişim\(VETİS\)](#)[Cep Kütüphanem](#)[Ödünç Verme Hizmeti](#)[Web Üzerinden Kitap Süresi Uzatma ve Ayırma Kılavuzu](#)[Kütüphanelerarası Ödünç Verme \(ILL\) Hizmeti](#)[Türkiye Belge Sağlama Sistemi\(TÜBESS\)](#)[Formlar](#)[Kütüphane Koleksiyonu Verileri](#)

## Kaynak Arama Araçları

[Tüm Makaleleri, Kitapları Ve Diğer Kaynakları Arama Aracı](#)[Proquest Tez Arama Aracı](#)

Anahtar Kelime ▾

Anahtar Kelime

Başlık

Yazar

 Tam Metin Hakemli

## Duyurular

**INFOBASE VERİTABANLARI DENEME ERİŞİMİNE AÇILMIŞTIR.**

85 Okunma

15/09/2020

**BMJ ÇEVİRİMİÇİ KULLANICI EĞİTİMİ EYLÜL PROGRAMI**

285 Okunma

04/09/2020

**WEB OF SCIENCE EYLÜL AYI ÇEVİRİMİÇİ EĞİTİM PROGRAMI**

245 Okunma

03/09/2020

**THE EMERGING SOURCES CİTATION INDEX (ESCI) 2005-2014 ARŞİVİ DENEME ERİŞİMİNE AÇILMIŞTIR.**

282 Okunma

02/09/2020

# KÜTÜPHANE HİZMETLERİ

Değerli öğrencilerimizin ve akademisyenlerimizin eğitim materyalleri haricinde kullanabilecekleri;

- Yabancı dil eğitimine destek vermeyi amaç edinerek 30 ayrı yabancı dili öğrenmenize katkı sağlayacak Rosetta Stone Online Dil Eğitim Aracı ile ileride karşınıza çıkabilecek sınavlardan olan ALES, YDS vs. gibi sınavlara hazırlanmanıza destek sağlayan e-Sınav ve tüm iç ve dış basını takip edebileceğiniz pressreader vb. veritabanlarının abonelikleri her yıl yenilenerek hizmete sunulmakta olup incelemenizi tavsiye ediyoruz.
- Kayalı Kampüsü ve diğer yerleşkelerde eğitim gören öğrencilerimizin basılı kitapların raflarda olup olmadığını, eğer üzerinde kitap var ise süre uzatımını veya başkasının üzerinde bulunan bir kitabı ayırtma işlemini sağlayabilmesi için yine Kütüphanemizin bir hizmeti olan CEP KÜTÜPHANEM uygulamasını kullanmalarını öneririz.

# SAĞLIK, KÜLTÜR VE SPOR DAİRE BAŞKANLIĞI

Kırkırelı Üniversitesi Sağlık Kültür ve Spor Daire Başkanlığı öğrencilerimizin beden ve ruh sağlıklarını koruyarak; barınma, beslenme, çalışma, dinlenme ve boş zamanlarını değerlendirme gibi sosyal ihtiyaçlarını karşılamak amacıyla çağın gereklerine uygun olarak hizmet sunmaktadır.

## Yürütölen başlıca hizmetler:

- Sağlık Hizmetleri
- Beslenme Hizmetleri
- Sosyal Hizmetler
- Kültürel Hizmetler
- Spor Hizmetleri
- Psikolojik Danışma ve Rehberlik Hizmetleri

Ayrıntılı Bilgi İçin: <http://sks.klu.edu.tr/>

# SOSYAL YAŞAM ALANI



# SAĞLIK HİZMETLERİ

- Üniversitemiz öğrencilerinin ve personelinin sağlık sorunlarında ilk başvuru merkezi Sağlık Kültür ve Spor Daire Başkanlığı'na bağlı hizmet veren **Acil Müdahale Merkezi (AMM)** olmaktadır.
- Merkez kampüsümüzde derslik 1 ve 2 de hizmet veren Acil Müdahale Merkezlerinde; başvuran **hastaların durum tespiti ve ilk tedavileri yapılmakta, gerekli görülen hastaların Kırklareli Devlet Hastanesi'ne nakli** sağlanmaktadır.
- Ayrıca merkez kampüsümüzde bulunan **Sağlık Ocağı, 1 aile hekimi ve 1 hemşire ile hafta içi her gün** hizmet vermektedir.



# BURS VE ÇALIŞMA İMKÂN LARI

- Üniversitemizde; ekonomik yönden desteğe ihtiyacı olan öğrencilerimize, yapılan çalışmalarla çeşitli yerel ve ulusal sivil toplum kuruluşları, özel şahıs ve işletmelerden karşılıksız burs sağlanmakta, ayrıca ihtiyacı olan öğrencilerimize üniversitemiz tarafından karşılıksız beslenme yardımı da yapılmaktadır.
- Öğrencilere gelir sağlamak üzere, üniversite içerisinde sürekli eleman çalıştırmanın zorunlu olmadığı birimlerde (yemekhane, bilgi işlem, kütüphane vb.), kısmi zamanlı olmak üzere öğrenciler görevlendirilmektedir. Kısmi zamanlı çalışacak öğrencilerimizin seçimleri, Sağlık Kültür ve Spor Daire Başkanlığı tarafından belirlenen kurullarca, Eğitim-Öğretim yılı başında gerçekleştirilmektedir.

# BESLENME

- Sağlık, Kültür ve Spor Daire Başkanlığı, öğrencilerin yemek ihtiyaçlarının karşılanması için tüm yerleşkelerimizde bulunan öğrenci yemekhanelerinde gerekli kalori ihtiyacı hesaplanarak yemek menüsü hazırlanmaktadır.
- Öğrenci yemekhanesinde yemek fiyatı 2 TL olup 11.30 - 18.00 saatleri arasında hizmet sunulmaktadır.
- Daire başkanlığı bünyesinde görevli personel tarafından öğrencilere yemek hizmetinin kaliteli ve sağlıklı biçimde verilmesi için yemekhane ve yemek üretim tesisleri düzenli olarak denetlenmektedir.
- Ayrıca; öğrencilerimizin beslenme gereksinmelerine seçenek oluşturmak ve boş zamanlarında gidebilecekleri mekânlar oluşturmak amacıyla Fakülte ve Yüksekokullarda Kantin ve Kafeteryalar hizmet vermektedir.

# BARINMA

- Kırlareli Üniversitesinde öğrenciler; eğitimlerine başladıkları andan itibaren kendi isteklerine uygun birçok seçeneği içinde bulunduran barınma olanaklarına sahiptirler.
- Öğrencilerin barınma ihtiyaçlarını karşılamak üzere **Üniversitemiz merkez kampüsünün hemen yakınında yer alan Kredi ve Yurtlar Kurumu'na bağlı 4.250 kız ve 1.500 erkek kapasiteli**, Kırlareli Merkezde ise 780 kız ve 594 erkek kapasiteli yurtlar bulunmaktadır. Lüleburgaz ilçesinde de Kredi ve Yurtlar Kurumu'na ait kız öğrenciler için 384 kişilik, erkek öğrenciler için ise 400 kişilik yurt mevcuttur. Ayrıca Babaeski ilçesinde 300 kişi kapasiteli Kredi ve Yurtlar Kurumu'na ait kız öğrenci yurdu bulunmaktadır.
- Bunun dışında ilimizde ve ilçelerimizde bulunan ve yurt özelliği gösteren otel ve pansiyonlar da alternatif olarak birçok öğrencimizin barınma ihtiyacını karşılamaktadır.

# BARINMA (KYK)

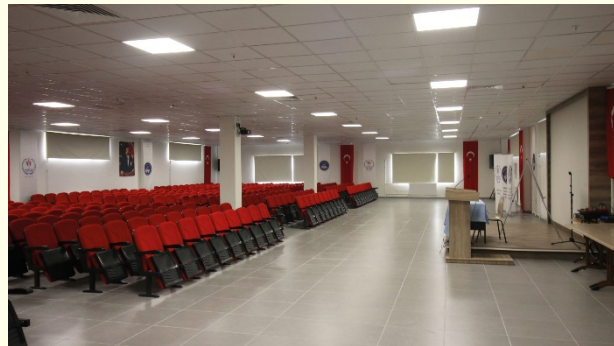

# SPOR TESİSLERİMİZ

- Üniversitemiz, oluşturduğu spor tesisleriyle öğrencilerin keyifli, verimli ve kaliteli zaman geçirmelerini sağlamaya büyük özen göstermektedir. Bu amaçla **kapalı spor salonları, futbol sahaları, basketbol ve voleybol sahaları, tenis kortu ile fitness merkezi** öğrencilerin kullanımına sunulmuştur.
- 2016 yılında faaliyete geçen fitness merkezimizde; **2 adet fitness salonu, 1 adet serbest ağırlık çalışma odası, 1 adet spinbike odası, 1 adet squash salonu, bay ve bayan soyunma odaları ile duş imkanları** bulunmaktadır. Hafta içi her gün **10.00-20.00 saatleri arasında** hizmete açıktır.

# SPOR TESİSLERİMİZ

Kırklareli Üniversitesi, Türkiye Üniversite Sporları Federasyonu tarafından düzenlenen; **futbol, futsal, basketbol ve voleybol gibi takım oyunları turnuvalarının yanı sıra judo, tekvando, boks, kick boks ve atletizm gibi turnuvalara** da bireysel olarak katılım göstermektedir.

## Spor Dalları

- Futbol (Erkek)
- Basketbol (Erkek)
- Voleybol (Bayan+Erkek)
- Futsal (Erkek)
- Tenis (Bayan+Erkek)
- Masa Tenisi (Bayan+Erkek)
- TaekWando(Erkek) Voleybol(Bayan+Erkek)

# SPOR TESİSLERİMİZ

|                       | Sayısı (Adet) | Alanı (m2)       |
|-----------------------|---------------|------------------|
| Kapalı Spor Tesisleri | 4             | 9.148,94         |
| Açık Spor Tesisleri   | 11            | 27.714,00        |
| <b>Toplam</b>         | <b>15</b>     | <b>36.862,94</b> |



# FUTBOL SAHASI





# AÇIK SPOR TESİSLERİ



# AÇIK SPOR TESİSLERİ



# AÇIK SPOR TESİSLERİ



# KAPALI SPOR SALONU



# FITNESS MERKEZİ



# ÜNİVERSİTE TAKIMLARIMIZ



# ÖĞRENCİ KULÜPLERİ

- Öğrencilerimizin ders dışı boş vakitlerini en iyi şekilde değerlendirmelerini sağlamak amacıyla kurulmuştur.
- Sosyal ve kültürel etkinlikler, öğrencilerimizin gelişiminde en az bilimsel çalışmalar kadar önemsenmektedir.
- Üniversitemiz her yıl çok sayıda bilim insanına, sanatçıya ve alanında uzman konuşmacılara ev sahipliği yapmaktadır.
- Bu kulüpler sayesinde düzenlenecek etkinliklerle öğrencilerin araştırmacı ve yaratıcı niteliklere sahip, kendine güvenen, girişimci ve sorumluluk bilinci gelişmiş bireyler olarak yetiştirilmesi amaçlanmıştır.

**Üniversitemizde 83 öğrenci kulübü bulunmaktadır.**

# ÖĞRENCİ KULÜPLERİ LİSTESİ

|                           |                     |                            |                         |                 |
|---------------------------|---------------------|----------------------------|-------------------------|-----------------|
| ANADOLU GENÇLİK           | ATATÜRKÇÜ DÜŞÜNCE   | AVRUPA BİRLİĞİ             | BESLENME                | KLÜ BEŞİKTAŞ    |
| BİR IŞIK YAK              | ÇALIŞMA EKONOMİSİ   | ÇATI                       | DAMLA                   | DANS            |
| DOĞA SPORLARI VE DAĞCILIK | DOĞAL YAŞAMI KORUMA | ELEKTRİKLİ ARAÇ            | EŞLİ DANS               | FOTOĞRAFÇILIK   |
| GIDA                      | GENÇ KIZILAY        | GENÇ TEMA                  | GENÇ YEŞİLAY            | HUKUK           |
| İKTİSAT                   | İŞLETME             | KAMPÜS RADYO VE TELEVİZYON | KİŞİSEL VERİLERİ KORUMA | KÜRESEL SİYASET |



# ÖĞRENCİ KULÜPLERİ LİSTESİ-2

|                       |                           |                                     |                                       |                           |
|-----------------------|---------------------------|-------------------------------------|---------------------------------------|---------------------------|
| LÖSEV                 | MÜZİK                     | NADİR<br>HASTALIKLAR<br>FARKINDALIK | OYUN TASARIMI<br>VE GELİŞTİRME        | ÖTÜKEN FİKİR VE<br>SANAT  |
| SATRAÇ                | SİYASET BİLİMİ            | SOSYAL HİZMET                       | TRABZONSPORLU<br>GENÇLER              | TİYATRO                   |
| TOPLUM<br>GÖNÜLLÜLERİ | TOPLUMSAL<br>ARAŞTIRMALAR | TÜRKELİ TARİH                       | ULTRASLAN                             | ULUSLARARASI<br>İLİŞKİLER |
| ÜNİGFB                | YAPI VE TEKNİK            | YAZILIM VE<br>BİLİŞİM               | TÜRK İSLAM<br>KÜLTÜRÜ VE<br>SANATLARI | ÜNİAK                     |
| OMBUDSMANLIK          | KENT MEKAN VE<br>İNSAN    | ÜNİTİMSAH<br>KIRKLARELİ             | ULUSLARARASI<br>ÖĞRENCİ               | ÇOCUK HAKLARI             |

# ÖĞRENCİ KULÜPLERİ LİSTESİ-3

MEKATRONİK

SAĞLIK  
GÖNÜLLÜLERİ

İNSANİ DEĞERLER  
VE DUYARLILIKLAR

GÜLCE

TÖMER DİL  
DOSTLUĞU

SİBER GÜVENLİK

İLAHİYAT

HAYDOST

MÜNAZARA

ÇEVİRİ

ROBOT

OSMANLI DİLİ VE  
MEDENİYETİ

BİRLEŞMİŞ  
ÖĞRENCİ

GENÇ SAĞLIK  
YÖNETİCİLERİ

ERASMUS

GENÇ-İZ  
GENÇLİK

BİTİG KÜLTÜR VE  
EDEBİYAT

GASTRONOMİ

İDEAL GENÇLİK

EDEBİ DÜŞÜNCE

# ÖĞRENCİ KULÜPLERİ LİSTESİ-4

KÜLTÜR SANAT VE  
EDEBİYAT

SANAT

AFAD

LOJİSTİK

İŞ SAĞLIĞI VE  
GÜVENLİĞİ

İLETİŞİM

GENÇ KALEMLER

MEDYA VE  
İLETİŞİM

GENÇ  
MÜZİSYENLER VE  
KÜLTÜR

BANKACILIK VE  
FİNANS

YAPI TEKNOLOJİSİ

SOSYAL  
SORUMLULUK

OYUN ATÖLYESİ

# ÖĞRENCİ KULÜPLERİNİN FAALİYETLERİNDEN GÖRSELLER



# ÖĞRENCİ KULÜPLERİNİN FAALİYETLERİNDEN GÖRSELLER



# KÜLTÜR VE SANAT ETKİNLİKLERİ

- Sağlık, Kültür ve Spor Daire Başkanlığı, öğrenci kulüpleri aracılığıyla öğrencilerin yapmak istedikleri kültür ve sanat çalışmalarına destek vermekte ve üniversitenin konferans ve sergi salonlarını talep doğrultusunda öğrenci kulüplerimizin hizmetine sunmaktadır.
- Her yıl finaller öncesi yapılan **bahar şenlikleri** ise öğrencilere yoğun geçen akademik yılın yorgunluğunu atma ve sevdikleri solist ve müzik gruplarını dinleme fırsatı sunmaktadır.
- **Kariyer Günleri** etkinlikleri, Üniversitemiz öğrencilerinin iş dünyasıyla tanışmaları, farklı sektörler hakkında bilgi almaları ve kariyer hayatlarına yön vermeleri amacıyla her yıl **Mart ayının son haftasında** düzenlenmektedir. Geleneksel hale gelen bu etkinliklerde düzenlenen panel, seminer ve konferanslar ile **kariyer ve başarı örneği teşkil eden, kıymetli konuşmacılar, başarı öykülerini öğrencilerimizle paylaşmaktadır.**

# ÜNİVERSİTEDE YAŞAM



# ULUSAL VE ULUSLARARASI DEĞİŞİM PROGRAMLARI

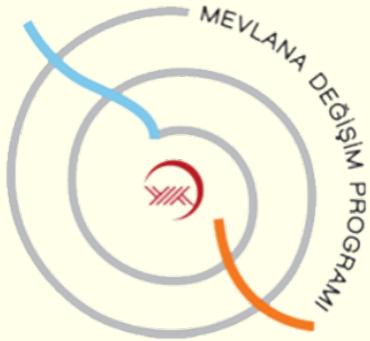

**ERASMUS + İKİLİ İŞBİRLİĞİ ANLAŞMALARI**

**: 90 ÜNİVERSİTE**

**MEVLANA DEĞİŞİM PROGRAMI İKİLİ ANLAŞMALARI**

**: 15 ÜNİVERSİTE**

**FARABİ DEĞİŞİM PROGRAMI İKİLİ ANLAŞMALARI**

**: 13 ÜNİVERSİTE**

**TOPLAM 118 ANLAŞMA**





# ERASMUS+ PROGRAMI



**AMACI VE KATKILARI:** Erasmus+ programı, kişilerin mesleki becerilerini ve kişisel gelişimlerini desteklemeyi; eğitim, öğretim ve gençlik alanlarında hem günümüzün hem de geleceğin işgücü piyasasının ve toplumun ihtiyaç duyduğu öğretimi ve öğrenimi sağlamasına yardımcı olmayı amaçlayan bir değişim programıdır.

Erasmus+ programı değişik kültürleri tanımanızı sağlar, eğitim sonrası iş/mesleki bağlantıları arttırmanıza katkı sunar, yurtdışında yaşayarak var olan yabancı dilinizi geliştirmeye yardımcı olur.

**BAŞVURU SÜRECİ:** Erasmus+ programına başvurmak için üniversitemizin Erasmus+ web sayfası <http://erasmus.klu.edu.tr/> adresinden yapılacak yeni dönem sınav başvuru ilanını, öğrenim/staj hareketliliği başvuru ilanını takip etmeniz ve başvuru şartlarını incelemeniz gerekmektedir.



**B a ş v u r u v e s ı n a v l a r Ü C R E T S İ Z d i r .**

# ERASMUS+ PROGRAMI

- **Online başvuru** <http://erasmusotomasyon.klu.edu.tr/login.php> adresinden yapılmaktadır.
- **Öğrenim Hareketliliği**'ne 1., 2. ve 3. sınıflar başvurabilir, bir sonraki akademik yıl yararlanır.
- **Staj Hareketliliği**'ne 1., 2., 3. ve 4. sınıflar başvurabilir, başvuru yapılan akademik yılın yaz döneminde yararlanır.
- **Not ortalaması:** Ön Lisans / Lisans öğrencileri için minimum **2.20**, Yüksek lisans / Doktora öğrencileri için minimum **2.50** not ortalaması gereklidir. Not ortalamasının **%50**'si, yabancı dil sınavının **%50**'si değerlendirmeye alınır.
- Yazılı yabancı dil sınavından başarılı olan öğrenciler, sözlü sınava girmeye hak kazanırlar.

Erasmus+ programı kapsamındaki kurumlararası anlaşmalarımıza, hibe miktarlarına, bölüm koordinatörlerimizin listesine ve daha fazlasına; <http://erasmus.klu.edu.tr/> web adresinden ulaşabilirsiniz.



Erasmus+ Programı'nın bir parçası olmak istiyorsanız,  
**Erasmus+ Öğrenci Kulübü'**ne üye olmayı ve  
sosyal medya hesaplarımızdan bizleri takip etmeyi unutmayınız!

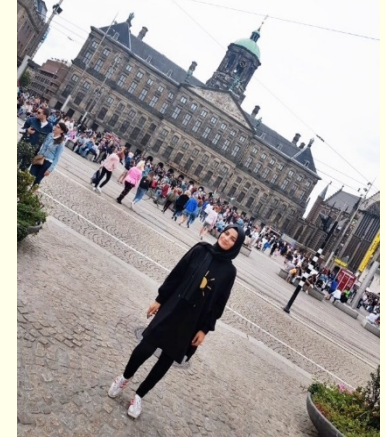

# ERASMUS KOORDİNATÖRLÜĞÜ / İLETİŞİM

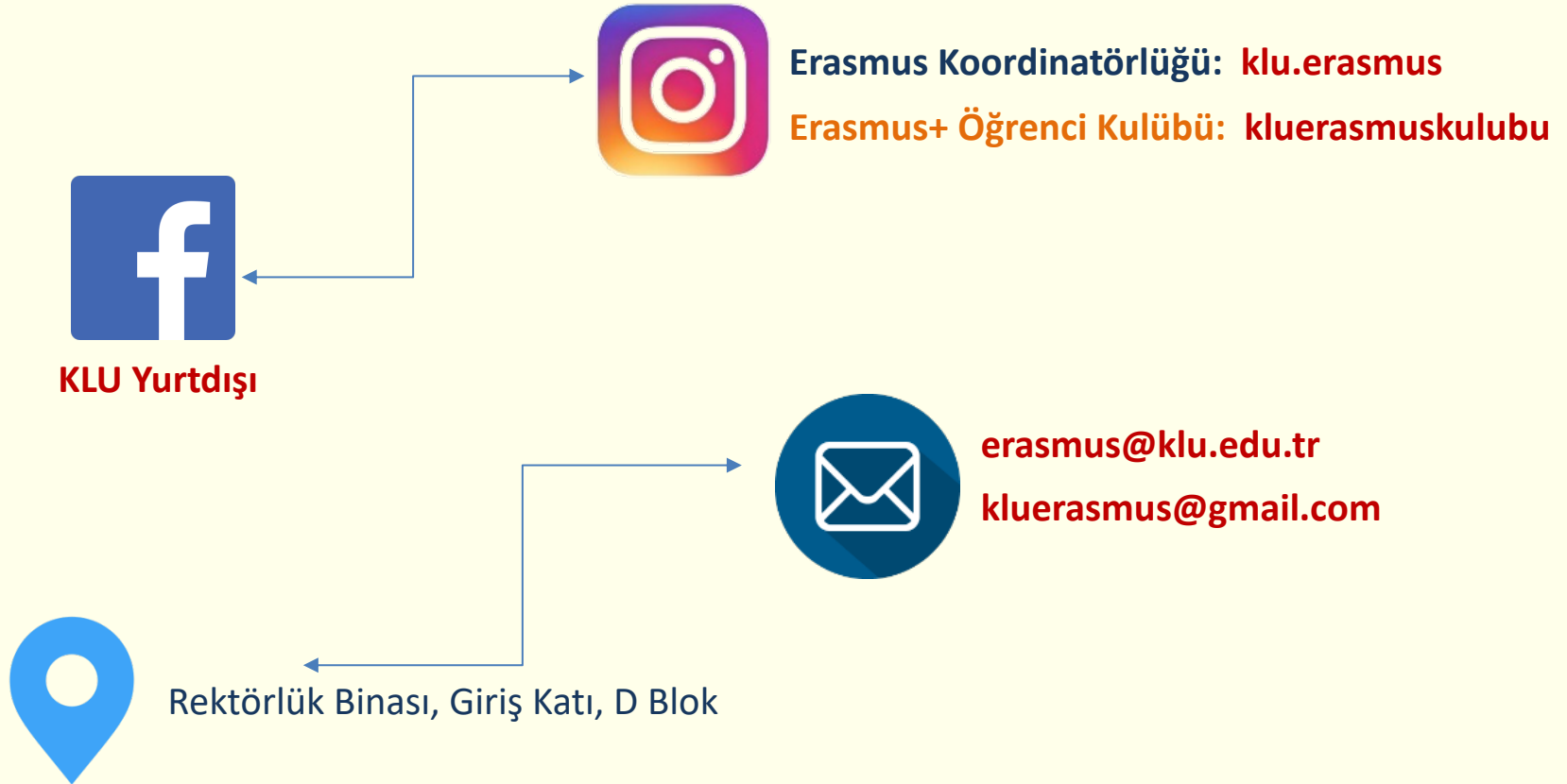

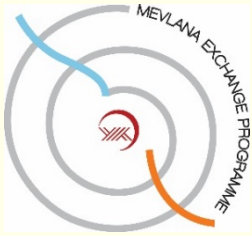

# MEVLANA PROGRAMI

- Mevlana Değişim Programı, yurtiçinde eğitim veren yükseköğretim kurumları ile yurtdışında eğitim veren yükseköğretim kurumları arasında öğrenci ve öğretim elemanı değişimini mümkün kılan bir programdır.
- Diğer değişim programlarından farklı olarak, hiçbir coğrafi bölge ayrımı olmaksızın değişim programı bünyesindeki hareketlilik bütün dünyadaki yükseköğretim kurumlarını kapsamaktadır.
- Mevlana Değişim Programı kapsamında öğrenci değişimine, örgün eğitim programlarına kayıtlı ön lisans, lisans, yüksek lisans ve doktora öğrencileri katılabilirler. Bunun için gidilecek üniversite ile aramızda Mevlana Değişim Programı Protokolü imzalamış olması gerekmektedir.

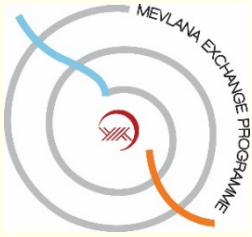

# MEVLANA PROGRAMI

## Başvuru şartları;

- Ön lisans ve lisans öğrencilerinin genel akademik not ortalamasının 4 (dört) üzerinden en az **2,50** (iki buçuk) olması,
- Yüksek lisans ve doktora öğrencilerinin genel akademik not ortalamasının 4 (dört) üzerinden en az **3** (üç) olması gerekmektedir.
- Sıralama için: **%50 dil puanı + %50 Not Ortalaması** hesaplaması kullanılmaktadır.
- Detaylı bilgi için; <http://mevlana.klu.edu.tr/>



# FARABİ PROGRAMI



- Farabi Değişim Programı olarak adlandırılan Türkiye'deki Yükseköğretim Kurumları Arasında Öğrenci ve Öğretim Üyesi Değişim Programı, üniversite ve yüksek teknoloji enstitüleri bünyesinde ön lisans, lisans, yüksek lisans ve doktora düzeyinde eğitim-öğretim yapan yükseköğretim kurumları arasında öğrenci ve öğretim üyesi değişim programıdır.
- Farabi Değişim Programı, öğrenci veya öğretim üyelerinin bir veya iki yarıyıl süresince kendi kurumlarının dışında bir yükseköğretim kurumunda eğitim ve öğretim faaliyetlerine devam etmelerini amaçlamaktadır.
- Farabi Değişim Programının uygulanmasına ilişkin ilkeler, Yönetmelik ve Esas ve Usuller tarafından ayrıntılarıyla belirlenmiştir.
- Detaylı bilgi için; <http://farabi.klu.edu.tr/>

# ÖĞRENCİ KONSEYİ

Kırkırelı Üniversitesine kayıtlı öğrencilerin eğitim, sağlık, spor ve kültürel ihtiyaçlarının karşılanması ve geliştirilmesinde haklarını gözetmek, ulusal çıkarlar konusunda duyarlı olmalarını sağlamak, Üniversitemiz yönetim organları ile öğrenciler arasında etkili bir iletişim kurarak öğrencilerin beklenti ve isteklerini yönetim organlarına iletmek ve öğrencilerin eğitim-öğretim konusundaki kararlara katılımını sağlamak amacıyla öğrenci konseyi oluşturulmaktadır.

## Öğrenci Temsilciliği Adaylarında Aranacak Nitelikler

- İlgili Fakülte/Yüksekokul/Meslek Yüksekokulu/Enstitünün kayıtlı öğrencisi olması,
- Siyasi parti organlarında üye veya görevli olmaması,
- Kurumundan uzaklaştırılmasını gerektiren yüz kızartıcı bir suç işlememiş olması,
- Seçimin yapıldığı yılda kayıt dondurmamış olması.



# BİLGİSAYAR İMKÂN LARI

- Kırklareli Üniversitesi Bilgi İşlem Ağı, ULAKBİM aracılığı ile dünya bilgi erişim sistemine bağlıdır.
- Öğrencilere, öğrenim süreleri boyunca elektronik posta hizmetlerinden yararlanmalarını sağlamak amacıyla kişisel e-posta adresi verilmektedir.
- Öğrenci ve personelimize Kablosuz İnternet Erişimi Hizmeti (Wi-Fi) sunulmaktadır.

# KARİYER UYGULAMA VE ARAŞTIRMA MERKEZİ



## TEKNOLOJİK VE FİZİKİ ALTYAPIMIZ

01

Uzaktan, Ücretsiz ve  
Katılım Belgeli Kariyer  
Eğitimi

02

Uzaktan Kariyer  
Danışmanlığı

03

İş ve Staj İlanları

04

Diğer Kariyer Hizmetleri



BİLGİSAYAR LABORATUVARI



ÇOK AMAÇLI SALON



İŞKUR KAMPÜS ODASI



OFİS

# KARİYER UYGULAMA VE ARAŞTIRMA MERKEZİ

01

Uzaktan, Ücretsiz ve Katılım  
Belgeli Kariyer Eğitimleri

## ➤ Bireysel Kariyer Planlama Eğitimleri (5 Adet Eğitim)

Kariyer Özdeğerlendirme Envanteri, **Kariyer Hedefi Belirleme**, SWOT Analizi, **CV Önyazı ve Motivasyon Mektubu**, Mülakat Teknikleri ve İş Görüşmesi

## ➤ Soft Beceri Eğitimleri (5 Adet Eğitim)

Etkili İletişim Teknikleri ve Beden Dili, **Çatışma Yönetimi**, Problem Çözme, **Zaman Yönetimi**, Topluluk Önünde Konuşma ve Sunum Becerileri



**Eğitimler üniversitemizin uzaktan eğitim portalı olan [alms.klu.edu.tr](http://alms.klu.edu.tr) üzerinden verilecektir. Eğitimlere kaydolmak için [kariyer.klu.edu.tr](http://kariyer.klu.edu.tr) adresini ziyaret ediniz.**

## 02 Uzaktan Kariyer Danışmanlığı

- Cumhurbaşkanlığı İnsan Kaynakları Ofisi'nin desteği ile hizmet veren [www.yetenekkapisi.org](http://www.yetenekkapisi.org) üzerinden merkezimiz öğretim görevlilerinden randevu alınız...
- Başvuru sırasına göre öğrencilerimize randevu verilecek, öğrencinin tercihinin göre telefon ya da internet üzerinden sesli ya da görüntülü kariyer danışmanlığı hizmeti verilecektir.



Kariyer danışmanlığı randevusu [yetenekkapisi.org](http://yetenekkapisi.org) üzerinden alınacaktır. Detaylı bilgi için [kariyer.klu.edu.tr](http://kariyer.klu.edu.tr) adresini ziyaret ediniz.

03

## İş ve Staj İlanları

- Cumhurbaşkanlığı İnsan Kaynakları Ofisi'nin desteği ile hizmet veren [www.yetenekkapisi.org](http://www.yetenekkapisi.org) üzerinden iletişime geçtiğimiz işverenlerin iş ve staj ilanlarını yayınlamaktayız.
- Cumhurbaşkanlığı insan kaynakları ofisi tarafından üniversite öğrencilerinin istihdamını, beceri gelişimini destekleyen projeler yetenek kapısı üzerinden duyurulmaktadır. Bu nedenle yetenekkapisi.org'a üye olup hesabınızı düzenli olarak kontrol ediniz.



04

## Diğer Kariyer Hizmetleri

- Merkezimiz tarafından daha önce düzenlenen kariyer fuarı ve kariyer günlerinin alternatifi olarak, pandemi dönemine özgü online kariyer etkinlikleri düzenlenecektir.
- Etkinlikler organize edildikçe öğrenci ve mezunlarımıza duyuruları yapılacaktır. Bizi sosyal medyadan takip etmeyi ihmal etmeyiniz.

# KARİYER UYGULAMA VE ARAŞTIRMA MERKEZİ

## TEKNİK GEZİLER

Kısıtlı sayıda da olsa öğrencilerimizle gün boyu süren fabrika/işyeri gezileri düzenliyoruz. Öğrencilerimiz mezun olmadan çalışmak istedikleri alanları daha yakından görme fırsatı yakalıyor.



# KARİYER UYGULAMA VE ARAŞTIRMA MERKEZİ

## BİZE ULAŞIN

Hizmetlerimizle ilgili daha detaylı bilgi almak ve hizmetlerimizden faydalanmak için **bizimle iletişime geçin.**

Bütün eğitim ve hizmetlerimiz **ücretsizdir.**



**KIRKLARELİ ÜNİVERSİTESİ**  
**Kariyer Uygulama ve Araştırma Merkezi**



**YERİMİZ**  
Kayalı Kampüsü  
Rektörlük Binası  
C Blok - Giriş Kat

**TELEFONUMUZ**  
**444 40 39**  
Dahili: 1032 ya da 1033

**WEB**  
[www.trakyakariyer.org](http://www.trakyakariyer.org)  
[kariyer.klu.edu.tr](http://kariyer.klu.edu.tr)  
[kariyer@klu.edu.tr](mailto:kariyer@klu.edu.tr)

**SOSYAL MEDYA**  
 [/kariyerklu](https://www.instagram.com/kariyerklu)



# UZAKTAN EĞİTİM FAALİYETLERİ

## ALMS

<https://alms.klu.edu.tr>

Kullanıcı adı : Öğrenci No

Şifre: OBS Şifresi

NOT: ALMS sistemi OBS sistemine entegre olarak çalışır

## Microsoft TEAMS

Kullanıcı adı : ogrno@ogr.klu.edu.tr

Şifre: TCKN

NOT: MS Teams'e girebilmek için kluposta.klu.edu.tr adresinden öğrenci E-posta hesabı oluşturmanız gerekmektedir.

- Düzenli olarak sistem girilmesi
- Haftalık ders materyallerinin izlenmesi
  - Asenkron e-dersler
  - Senkron sanal sınıflar
  - Dokümanlar

## Uzaktan Eğitim Süreçleri

- Sınavlar internet üzerinden istenilen mekanda gerçekleştirilebilecek.
- Devamsızlık öğretim elemanlarının inisiyatifindedir.

# UZAKTAN EĞİTİM PORTALI (ALMS)

## ➤ Akıllı Telefondan ya da Tablet cihazlardan nasıl girebilirim?

**Google Play** veya **Apple Store**

**ALMS Mobile:** Mobil Öğrenme Portalıdır.

**Peculus:** ALMS içinde yer alan Sanal Sınıf Platformunun ismidir.



## ➤ Sisteme girince ne yapmalıyım?

Sisteme ilk girişte profil bilgilerini güncelleyiniz.

Kullandığınız e-posta adresini sisteme tanımlayınız

Dersleriniz eklenmiş mi kontrol ediniz.

## ➤ E-posta adresim yok?

KLU öğrenci e-postası kullanınız öğrencino@ogr.klu.edu.tr

**Not:** <http://kluposta.klu.edu.tr/>

Adresinden öğrenci E-posta hesabı oluşturmanız gerekmektedir.

# UZAKTAN EĞİTİM PORTALI (Microsoft TEAMS)

Microsoft Teams Canlı derslerin gerçekleştirildiği uzaktan eğitim platformudur.

- **Microsoft Teams'i nereden indireceğim?**
- **Microsoft Teams'e nasıl gireceğim?**
- **Microsoft Teams'te derslere nasıl kaydolurum?**
- **Microsoft Teams'te canlı derslere nasıl katılırım?**



Teams

ve daha fazlasının cevabı için <https://kluzem.klu.edu.tr/> ziyaret ediniz.

# UZAKTAN EĞİTİMDE DERS VE SINAVLAR

## **Derslere ait dokümanlara nereden ulaşabilirim?**

- Dersler haftalık olarak sistemde yer almaktadır. Asenkron dersler (e-dersler) istenilen zamanlarda tekrar tekrar izlenebilir. Dokümanlar da haftalık programların içinde ALMS sisteminde yer alır.

## **Canlı derslere ne zaman ve nereden katılacağım?**

- Canlı dersler Microsoft Teams üzerinden yayınlanan canlı ders programlarına göre gerçekleştirilir.

## **Öğretim elemanı ile nasıl iletişim kurabilirim?**

- ALMS üzerinden mesaj, e-posta atabilirsiniz. Sanal sınıflarda sorular sorabilirsiniz. Haftalık danışmanlık saatlerinde yüz yüze iletişim kurabilirsiniz.

## **Sınavlar**

- Sınavlar uzaktan eğitim ile gerçekleşecektir.
- Öğrenciler sınav süresi içerisinde istenilen mekanda oturumlara katılabilir.

# ENGELSİZ ÜNİVERSİTE KOORDİNATÖRLÜĞÜ

## ÜNİVERSİTEMİZDE BULUNAN ENGELLİ DOSTU CİHAZ VE YAZILIMLAR

- 1 Adet Seika 5 Braille Display (Braille Ekran)
- 10 Kullanıcılı JAWS Programı
- 10 Kullanıcılı ZoomText Programı
- 1 Adet Smart Nav Cihazı

TÜM CİHAZLARIMIZ REKTÖRLÜK BİNASI İÇERİSİNDEKİ KARIYER MERKEZİNDE KULLANIMA HAZIRDIR..

# ENGELSİZ ÜNİVERSİTE KOORDİNATÖRLÜĞÜ

## NELER YAPTIK

- Özel Gereksinimli Öğrencilerimiz İçin Eğitim Öğretim Ve Sınav Uygulamaları Yönergesi Hazırlandı.
- Üniversitemizde 1. Farkındalık Sergisi (Engelleri Kaldır) Düzenlendi.
- Birim Temsilcilerimiz İle Engelsiz Üniversite Toplantısı Yapıldı.

İletişim: [engelsiz.klu.edu.tr](http://engelsiz.klu.edu.tr)

# ENGELSİZ ÜNİVERSİTE KOORDİNATÖRLÜĞÜ

Üniversite kampüslerinde engelli bireylerin mekânlara, eğitsel imkânlara ve sosyo-kültürel faaliyetlere tam, etkin ve eşit erişimleri konusunda yapılan değerlendirmeler sonucunda,

- Üniversitemiz Rektörlük Binası, “Mekanda Erişilebilirlik” kategorisinde “Turuncu Bayrak” ödülü alırken,
- 3. Merkezi Derslikler Binamız ise; yine aynı kategoride “Turuncu Bayrak” adayı olmaya hak kazandı.



